LIVOLO
Deutschland

Produktportfolio

LIVOLO

Einzigartiges Design und einzigartige Technologie

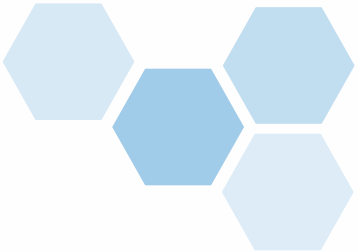

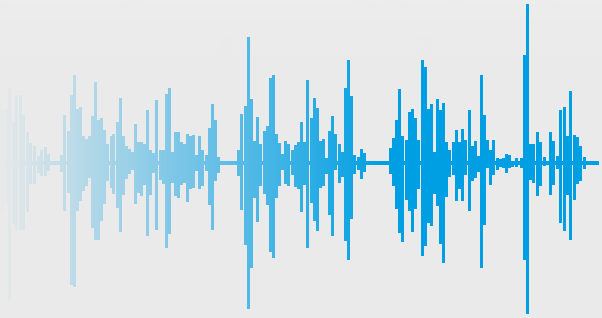

Wi-Fi alexa everHome zigbee

Innovative Lichtschalter und Steckdosen im High-End-Bereich

Minimalistisch, einfach, komfortabel und stylisch

LIVOLO hat sich der bequemen Heimausstattung und dem Lebenskomfort verpflichtet. Schwerpunkt liegt auf intelligenter Lichttechnik, blitzschneller Kontrolltechnologie, Innovation und Design.

Das Portfolio von LIVOLO bietet verschiedene Serien für die individuellen Kundenanforderungen. Die Produktpalette beinhaltet Glasblenden in Weiß, Schwarz, Grau und Gold.

Die Modularität der Livolo Serie bietet viele Kombinationsmöglichkeiten. Die Rahmen und Blenden können je nach Anforderung bestückt werden. Dafür stehen viele Schalter, Steckdosen und andere Anschlussmöglichkeiten zur Verfügung. Es bleiben keine Wünsche offen.

Die Qualität der Produkte ist nicht nur sichtbar, sondern auch langfristig fühlbar. Die fortschrittliche Touch-Technologie bringt ein neues Gefühl des Berührens. Die Abdeckplatte aus Kristallglas kann sogar mit nassen Händen bedient werden.

Die Anwendung eines intelligenten Chips sorgt für große Berührungsempfindlichkeit. Alle Schalter sind feuchtigkeitsbeständig und können in Feuchträumen eingesetzt werden.

LIVOLO Smart Home: Viele Funk-Module und die Everhome Livolo CloudBox sind der einfache Einstieg zu Ihrem Smart Home.
Eine erweiterte Möglichkeit zum Smart Home bietet der Kommunikationsstandard ZigBee. Der Vorteil von ZigBee ist, dass die Übertragung nur wenig Energie verbraucht und auch batteriebetriebene Produkte eingebunden werden können.

LIVOLO – LIVE ON LOVE!

LIVOLO

11

12

13

15

Glasblende
1 Fach
Artikel-Nr: VL-C7-C1__

11 12 13 15

Glasblende
2 Fach
Artikel-Nr: VL-C7-C2__

11 12 13 15

Glasrahmen
1 Fach
Artikel-Nr: VL-C7-SR__

11 12 13 15

Glasblende
2 Fach
Artikel-Nr: VL-C7-C2/C2__

11 12 13 15

Glasrahmen
2 Fach
Artikel-Nr: VL-C7-SR/SR__

11 12 13 15

Glasblende
2 Fach
Artikel-Nr: VL-C7-C1/SR__

11 12 13 15

Glasblende
2 Fach
Artikel-Nr: VL-C7-C2/SR__

11 12 13 15

Glasblende
2 Fach
Artikel-Nr: VL-C7-C1/C1__

11 12 13 15

Glasblende
2 Fach
Artikel-Nr: VL-C7-C1/C2__

11 12 13 15

Glasrahmen
3 Fach
Artikel-Nr: VL-C7-SR/SR/SR__

11 12 13 15

Glasblende
3 Fach
Artikel-Nr: VL-C7-C1/C1/SR__

11 12 13 15

Glasblende
3 Fach
Artikel-Nr: VL-C7-C2/C1/SR__

11 12 13 15

Glasblende
3 Fach
Artikel-Nr: VL-C7-C2/C2/SR__

11 12 13 15

Glasblende
3 Fach
Artikel-Nr: VL-C7-C2/SR/SR__

11 12 13 15

LIVOLO

Glasblende
3 Fach
Artikel-Nr: VL-C7-C1/SR/SR__

11 12 13 15

Glasblende
3 Fach
Artikel-Nr: VL-C7-C1/C1/C1__

11 12 13 15

Glasblende
3 Fach
Artikel-Nr: VL-C7-C2/C1/C1__

11 12 13 15

Glasblende
3 Fach
Artikel-Nr: VL-C7-C2/C2/C1__

11 12 13 15

Glasblende
3 Fach
Artikel-Nr: VL-C7-C2/C2/C2__

11 12 13 15

Haben Sie Ihre gewünschte Aufteilung der Blende nicht gefunden?

Sprechen Sie uns an!
Individuelle Wünsche können angefragt werden.

Glasrahmen
4 Fach
Artikel-Nr: VL-C7-SR/SR/SR/SR__

11 12 13 15

Glasblende
4 Fach
Artikel-Nr: VL-C7-C1/C1/C1/SR__

11 12 13 15

Glasblende
4 Fach
Artikel-Nr: VL-C7-C1/C1/SR/SR__

11 12 13 15

Glasblende
4 Fach
Artikel-Nr: VL-C7-C1/SR/SR/SR__

11 12 13 15

Glasblende
4 Fach
Artikel-Nr: VL-C7-C1/C1/C1/C1__

11 12 13 15

Glasblende
4 Fach
Artikel-Nr: VL-C7-C2/C2/C2/C2__

11 12 13 15

Glasrahmen
5 Fach
Artikel-Nr: VL-C7-SR/SR/SR/SR/SR__

11 12 13 15

Glasblende
5 Fach
Artikel-Nr: VL-C7-C1/C1/C1/C1/C1__

11 12 13 15

LIVOLO

Module Touch-Lichtschalter

Lichtschalter
Artikel-Nr.: VL-C701

Serienschalter
Artikel-Nr.: VL-C702

Taster
Artikel-Nr.: VL-C701H

Serientaster
Artikel-Nr.: VL-C702H

Dimmer
Artikel-Nr.: VL-C701D

Wechsel-Dimmer
Artikel-Nr.: VL-FC1SD1-2G

Wechsel-/Kreuzschalter
Artikel-Nr.: VL-C701S

Serien-Wechsel-/ Kreuzschalter
Artikel-Nr.: VL-C702S

Taster/Impulsschalter
Artikel-Nr.: VL-C701B

Rollladenschalter
Artikel-Nr.: VL-C702W

Touch Module für KNX / Smarte Relais

Niederspannungsschalter

Kontaktschalter 12/24 DC
Trockenkontakt
Artikel-Nr.: VL-C701C

Niederspannungsschalter

Kontaktschalter 12/24 DC
Trockenkontakt
Artikel-Nr.: VL-C702C

Niederspannungsschalter

Impulsschalter 12/24 DC
Trockenkontakt
Artikel-Nr.: VL-C701CH

Niederspannungsschalter

Impulsschalter 12/24 DC
Trockenkontakt
Artikel-Nr.: VL-C702CH

Nullleiteranschluss

Kontaktschalter 220V
potentialfreier Kontakt
Artikel-Nr.: VL-C701IH

Nullleiteranschluss

Kontaktschalter 220V
potentialfreier Kontakt
Artikel-Nr.: VL-C702IH

LIVOLO

SMART-HOME

Module Funk Touch-Lichtschalter

Funk-Lichtschalter
Artikel-Nr.: VL-C701R

Funk-Dimmer
Artikel-Nr.: VL-C701DR

Funk-Serienschalter
Artikel-Nr.: VL-C702R

Funk-Wechsel-/ Kreuzschalter
Artikel-Nr.: VL-C701SR

Everhome Cloudbox 3.0
Sprachsteuerung über Amazon und Google Home
Artikel-Nr.: CloudBox3.0

Funk-Rollladenschalter
Artikel-Nr.: VL-C702WR

Funk-Serienwechsel-/ kreuzschalter
Artikel-Nr.: VL-C702SR

Dimmbarer Funk Wechsel-/ Kreuzschalter
Artikel-Nr.: VL-FC1SD2R-2G

zigbee
Smart Module

ZigBee-Lichtschalter
Artikel-Nr.: VL-C701Z

ZigBee-Serienschalter
Artikel-Nr.: VL-C702Z

Zigbee -Wechsel-/ Kreuzschalter
Artikel-Nr.: VL-C701SZ

ZigBee-Serienwechsel-/ kreuzschalter
Artikel-Nr.: VL-C702SZ

ZigBee-Rollladenschalter
Artikel-Nr.: VL-FC2NWZ-2GS21

Zigbee Gateway 3.0
Artikel-Nr.: VL-XG002

ZigBee-Wechseldimmer
Artikel-Nr.: VL-FC1SD2Z-2G

ZigBee-Wechseldimmer
Artikel-Nr.: VL-C701SDZ
11 12 13 15

ZigBee-Steckdose
Artikel-Nr.: VL-C7ZBED
11 12 13 15

ZigBee Digitaler Hygrometer
Artikel-Nr.: VL-FCEZ-2
11 12 13 15

LIVOLO

WLAN-Module

WLAN-Lichtschalter
Artikel-Nr.: VL-FC1NY-2G

WLAN-Serienwechsel-/ kreuzschalter
Artikel-Nr.: VL-FC2SNY-2G

WLAN-Wechsel-/ Kreuzschalter
Artikel-Nr.: VL-FC1SNY-2G

Notch - Serie

Lichtschalter
Artikel-Nr.: VL-K210-11

Serienschalter
Artikel-Nr.: VL-K212-11

Wechsel-/Kreuzschalter
Artikel-Nr.: VL-K212S-11

Rollladenschalter
Artikel-Nr.: VL-FC2NW-2WPS21

Serienwechsel-/ kreuzschalter
Artikel-Nr.: VL-K212S-11

LIVOLO

LIVOLO

Einsätze - Wippschalter

Wipp-Taster
Artikel-Nr.: VL-K1H
11 12 13 15

Wipp-Rollladenschalter
Artikel-Nr.: LEG-077026
11

Wipp-Dimmer
Artikel-Nr.: LEG-78407
11

Wipp-Wechselschalter
Artikel-Nr.: VL-C7-K1S__
11 12 13 15

Wipp-Serien-Wechselschalter
Artikel-Nr.: VL-C7-K2S__
11 12 13 15

Wipp-Kreuzschalter
Artikel-Nr.: VL-C7-K1K__
11 12 13 15

Wipp-Serientaster
Artikel-Nr.: VL-C7-K2H__
11 12 13 15

Einsätze - Stecker

Steckdose
Artikel-Nr.: VL-C7C1EU-1__
11 12 13 15

Steckdose VDE
Artikel-Nr.: LEG-77211__
11 12

Steckdose + Klappdeckel VDE
Artikel-Nr.: LG-1001-W-07-11
11

USB Typ A&C 36W
Artikel-Nr.: VL-C7VUA18W.UC18W-__
11 12 13 15

USB Netz Dose
Artikel-Nr.: VL-C7-1USB__
11 12 13 15

Telefon Dose
Artikel-Nr.: VL-C7-1T__
11 12 13 15

TAE - Dose
Artikel-Nr.: TAE-LEG__
11 12

HDMI Dose
Artikel-Nr.: VL-C7-1HD__
11 12 13 15

SAT Dose
Artikel-Nr.: VL-C7-1ST
11 12 13 15

TV Dose
Artikel-Nr.: VL-C7-1V__
11 12 13 15

Audio Dose
Artikel-Nr.: VL-C7-1AD__
11 12 13 15

Blind Blende
Artikel-Nr.: VL-K0__
11 12 13 15

Einsätze - Module

Digitales Raumthermostat
Artikel-Nr.:VL-C7-PS72-XQ001
11 12 13 15

Analoges Raumthermostat
Artikel-Nr.: LG-76720
11

Bluetooth Lautsprecher
Artikel-Nr.: VL-FCF-2WP
11 12 13 15

45W Schnellladegerät
Artikel-Nr.: VL-FCUC-2WP
11 12 13 15

Treppenbeleuchtung inkl. Bewegungsmelder
Artikel-Nr.: VL-C7-TBW-__
11 12 13 15

Treppenbeleuchtung
Artikel-Nr.: VL-C7-TB-__
11 12 13 15

Kabelauslass Kabelausgang
Artikel-Nr.: VL-8081-11
11

SAT / TV / FM Dose
Artikel-Nr.: LEG-78786-11
11

Bewegungsmelder
Artikel-Nr.: VL-C7-01RG-__
11 12 13 15

Bewegungsmelder
Artikel-Nr.: LEG-078459
11

Uhr
Artikel-Nr.: VL-C7-CL-__
11 12 13 15

Charger für Mobilgeräte
Artikel-Nr.: VL-LXX03
11 12 13 15

LIVOLO

1/2 Module

SAT Dose
1/2
Artikel-Nr: VL-SAT__

11 12 13 15

TV Dose
1/2
Artikel-Nr: VL-TV__

11 12 13 15

HDMI Dose
1/2
Artikel-Nr: VL-HDMI__

11 12 13 15

Audio Dose
1/2
Artikel-Nr: VL-Audio__

11 12 13 15

Wipp - Wechseltaster
1/2
Artikel-Nr: LG077031__

11

Lautsprecher Dose
1/2
Artikel-Nr: LEG-AUDIO__

11

Telefon Dose
1/2
Artikel-Nr: VL-TEL__

11 12 13 15

USB Dose
1/2
Artikel-Nr: VL-USB__

11 12 13 15

Netzwerk Dose CAT6
Durchgang Patch 1/2
Artikel-Nr: VL-CAT6__

11 12 13 15

Netzwerk Dose CAT 7
Durchgang Patch 1/2
Artikel-Nr: VL-PATCH-CAT7-__

11 12 13 15

Netzwerkdose CAT8
Durchgang Patch 1/2
Artikel-Nr: VL-CAT8__

11 12 13 15

Netzwerkdose CAT5e
1/2
Artikel-Nr: VL-Netzwerk__

11 12 13 15

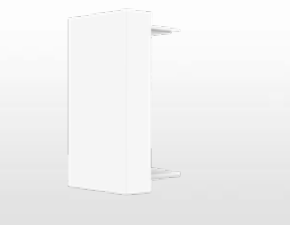

Blende/Cover
1/2
Artikel-Nr: VL-Blende_

11 12 13 15

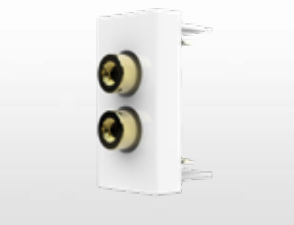

Lautsprecher Dose
Stereo Anschluss
Artikel-Nr: VL-C7-91A__

11 12 13 15

USB Kupplung 2.0
1/2
Artikel-Nr: VL-USB-2.0-__

11

USB Kupplung 3.0
1/2
Artikel-Nr: VL-USB-3.0-11__

11

Zubehör

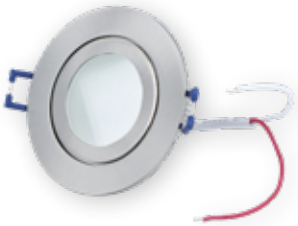

LED Deckenspot
Artikel-Nr.: LED-5W___

Cold-Silver Warm-Silver
Cold-White Warm-White

Metallrahmen
5 Stk.
Artikel-Nr.: 5 X Metallrahmen

Dekorahmen
5 Stk.
Artikel-Nr.: 5 X Rahmen

11 12 13 15

Unterputzdose Schwarz EU
5 Stk.
Artikel-Nr.: EU-80-WSMB

Spreizkralle LG-01
2 Stk.
Artikel-Nr.: LG-01

LED
Widerstands-Adapter
Artikel-Nr.: W1

Fernbedienung
Artikel-Nr.: VL-RMT-02

Fernbedienung
Artikel-Nr.: VL-RMT-04

Deckel für LIVOLO
Steckdosen
Artikel-Nr.: VL-C7-1WF-___

11 12 13 15

ZigBee-Heizkörper-
Thermostat
Artikel-Nr.: VL-SHQ010

LIVOLO
Checkliste

LIVOLO
Installation

Vertrieb durch:

www.livolo-deutschland.de

Luxus Time GmbH
Gewerbepark Odendorf 8
53913 Swisttal Odendorf
Tel.: 02255 920 39 98
E-Mail: info@livolo-deutschland.de

06.09.2022